

GESTIONE DEL CERTIFICATO DIGITALE PER IL COLLEGAMENTO DA REMOTO ALLE RISORSE ELETTRONICHE

(riservato ai docenti e al personale tecnico amministrativo)

Autore: Guido Latini

Data: 12/05/2009

Versione: 2.0

1. Come ottenere il certificato digitale necessario per il collegamento da remoto alle risorse elettroniche ed alle banche dati su CD/DVD. (con consegna diretta all'utente presso il CASB)

L'utente deve recarsi al CASB, con un supporto di memoria (penna USB), per ricevere il certificato digitale da installare seguendo le modalità descritte, a partire dal passo 5, dopo aver fatto un doppio click sul file del certificato: **CA-UniMC.cer**

2. Come ottenere il certificato digitale necessario per il collegamento da remoto alle risorse elettroniche ed alle banche dati su CD/DVD. (con download da un'area riservata)

Passo 1. Per ottenere un **account** valido (**utente, password**) nella rete **Intranet** dell'Ateneo, che consenta di usufruire del servizio di consultazione delle risorse elettroniche, l'utente dovrà contattare il C.A.S.B., scrivendo a bibliotecadigitale@unimc.it, specificando nell'oggetto la **"Richiesta di attivazione del servizio proxy e/o tatoo"** e comunicando i seguenti dati:

Cognome	Nome	Attività svolta	Sede (Ist / Dip)	E-mail Istituzionale	Telefono / Cellulare

Il personale del CASB, dopo aver validato le informazioni ricevute, comunicherà, **ESCLUSIVAMENTE per e-mail**, le credenziali per l'accesso al servizio fruibile anche direttamente dall'U.R.L: <https://saturno.unimc.it>, inserendo le credenziali nella maschera di autenticazione.

Passo 2 Collegarsi all'indirizzo: <https://servercd.unimc.it:11000>

The screenshot shows a Microsoft Internet Explorer browser window. The address bar contains the URL <https://servercd.unimc.it:11000>. A security warning dialog box is displayed in the center of the browser window. The dialog box has a title bar that says "Avviso di protezione" and contains the following text: "Le informazioni scambiate con questo sito non possono essere visualizzate o modificate da altri. Tuttavia si è verificato un problema con il certificato di protezione del sito." Below this text are three warning icons and three lines of text: "Il certificato di protezione è stato rilasciato da una società che si è scelto di considerare non attendibile. Visualizzare il certificato per stabilire se considerare attendibile l'autorità di certificazione.", "Il certificato di protezione è scaduto oppure non è ancora valido.", and "Il nome del certificato di protezione non è valido o non corrisponde al nome del sito." At the bottom of the dialog box, there is a question "Continuare?" followed by three buttons: "Sì", "No", and "Visualizza certificato". The "Sì" button is circled in red. The browser's status bar at the bottom shows "Area sconosciuta" and the time "16.17".

e premere il bottone Si per accettare il certificato del CASB per collegarsi, in modalità sicura, con la crittografia.

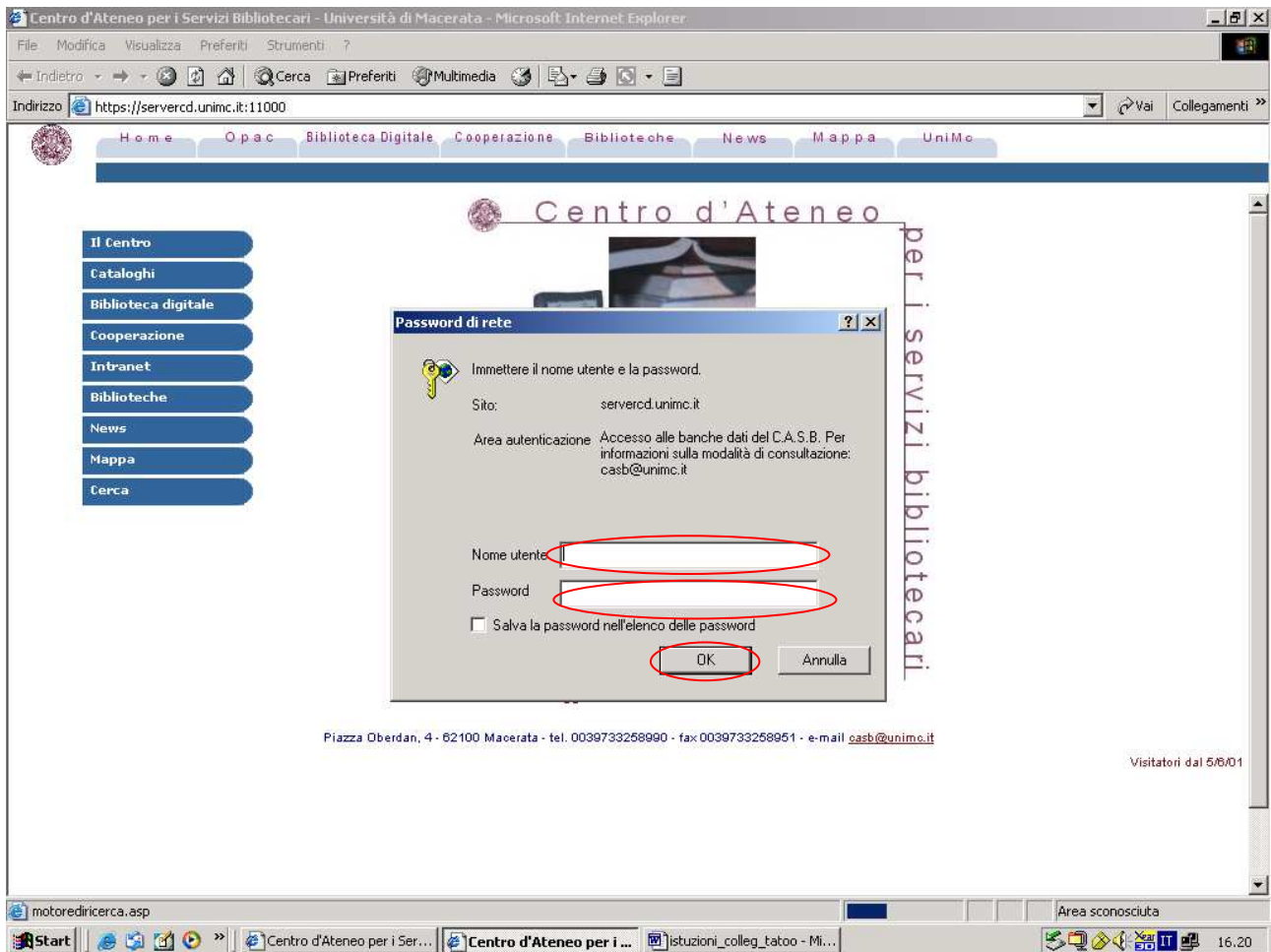

Passo 3. Effettuare il login (inserire utente e password fornite dal personale del C.A.S.B.) e poi cliccare sul link “Scarica il certificato per accedere al server taTOO)”

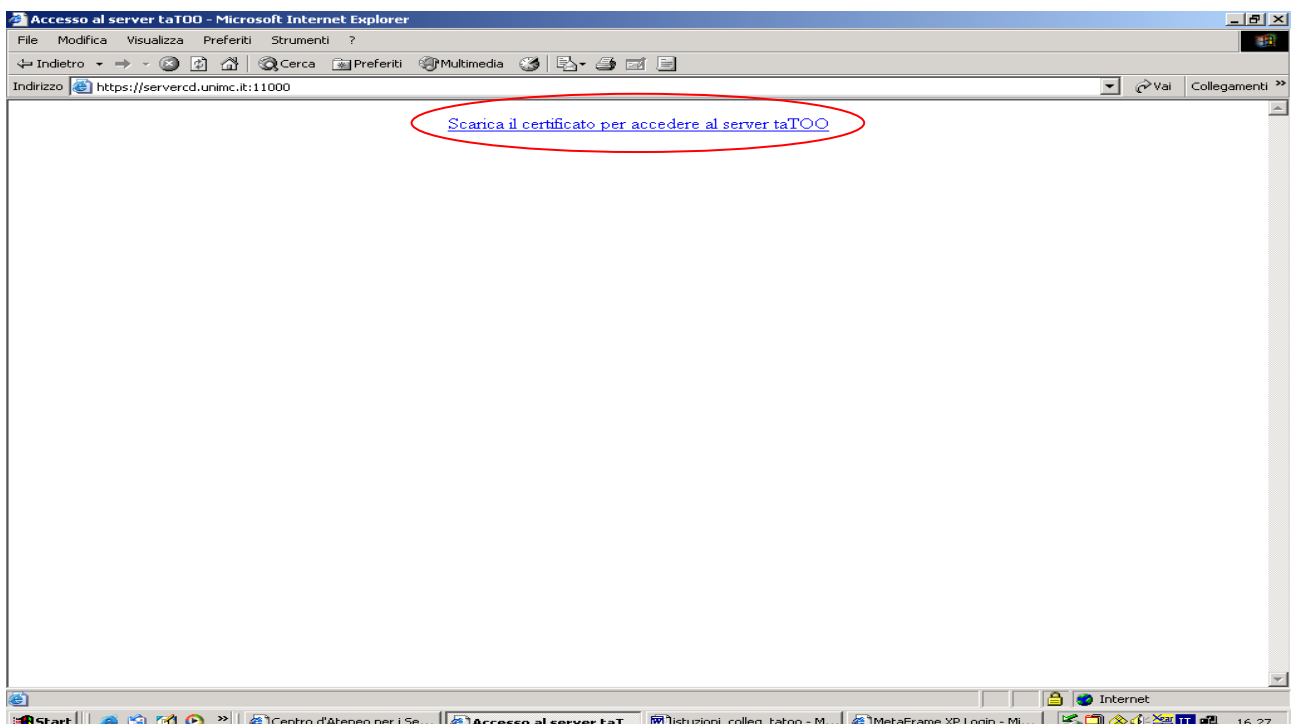

Passo4. Scaricare il certificato cliccando su apri

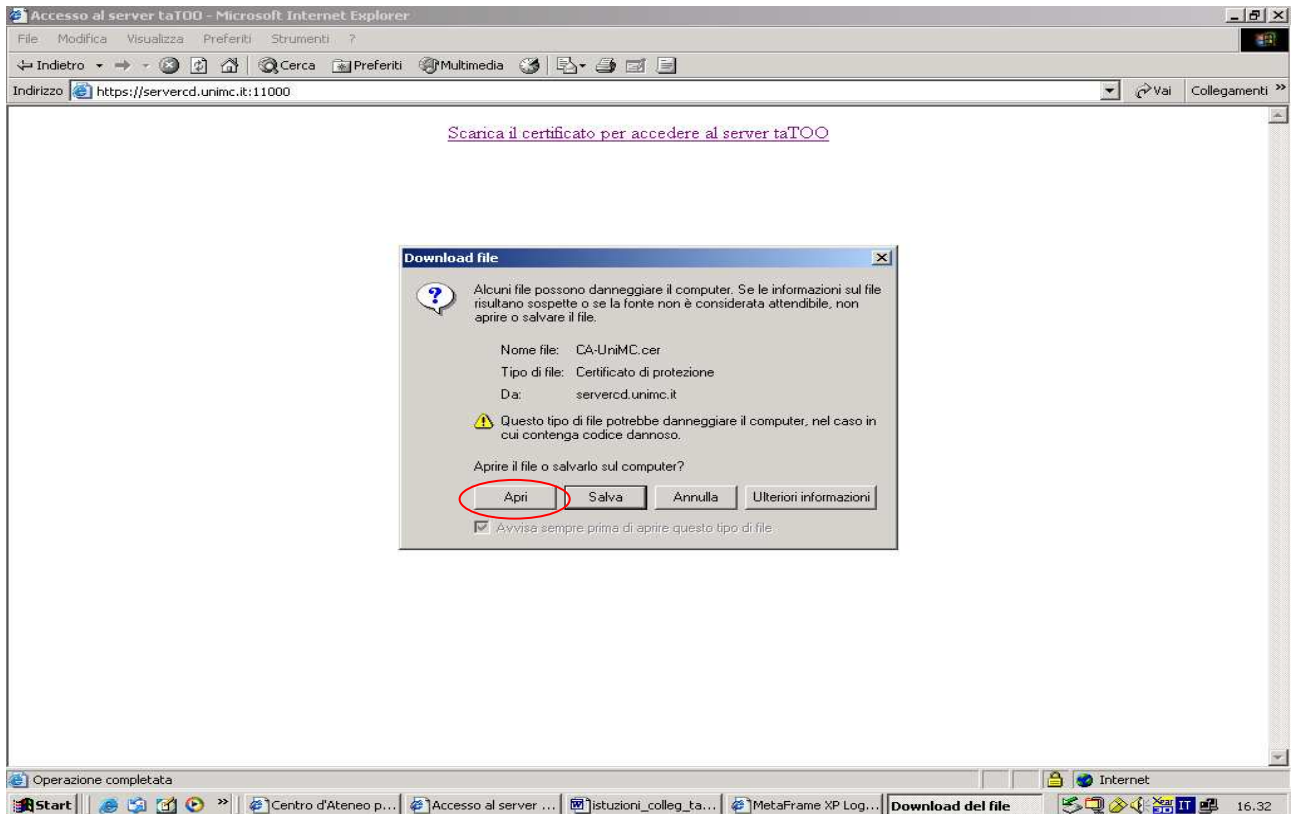

(L'utente può verificarne la validità, nel campo Valido dal al)

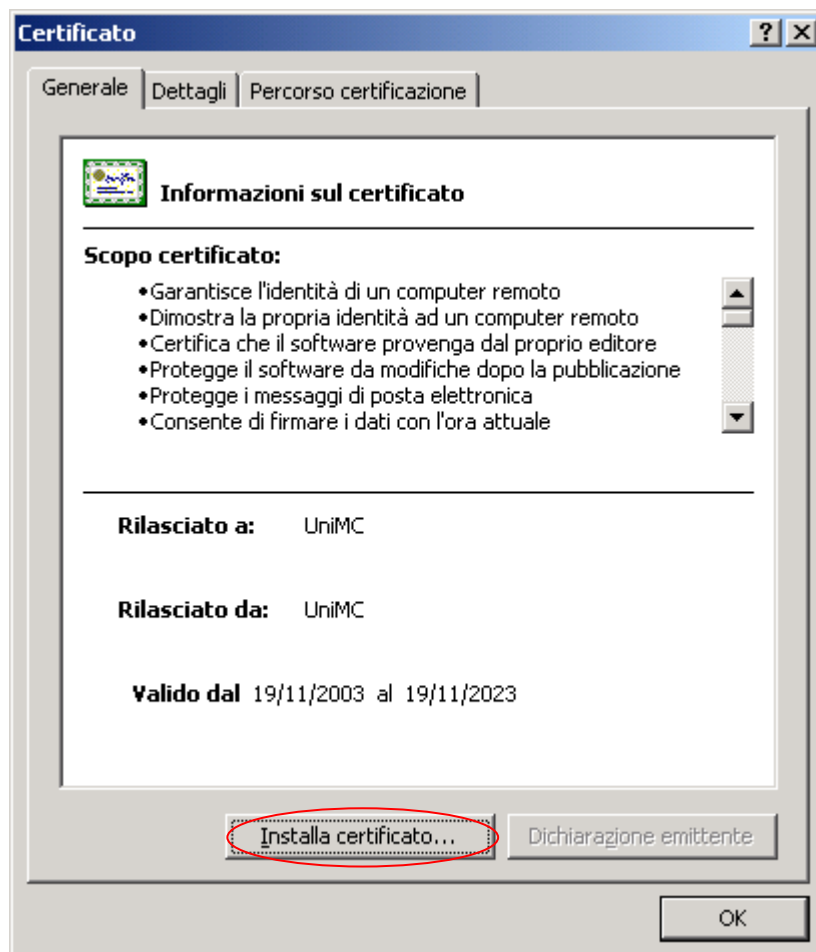

Passo 5. Cliccare sul bottone “Installa Certificato”

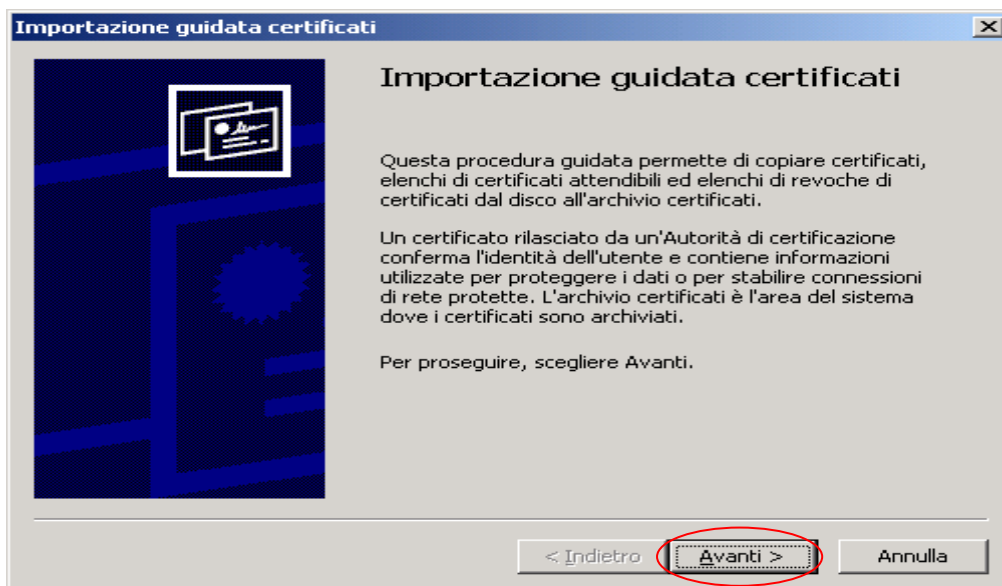

Passo 6. Cliccare sul bottone Avanti e cliccare sulla voce “Mettere tutti i certificati nel seguente archivio”

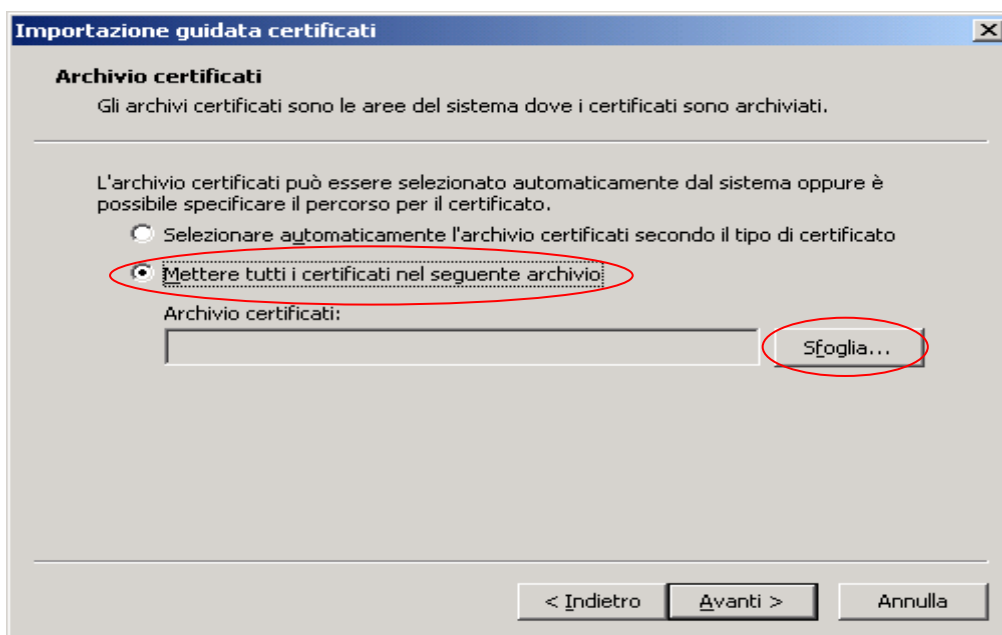

Passo 7. Premere il bottone “Sfogli...”



Passo 8. Cliccare sulla cartella “Autorità di certificazioni fonti attendibili”

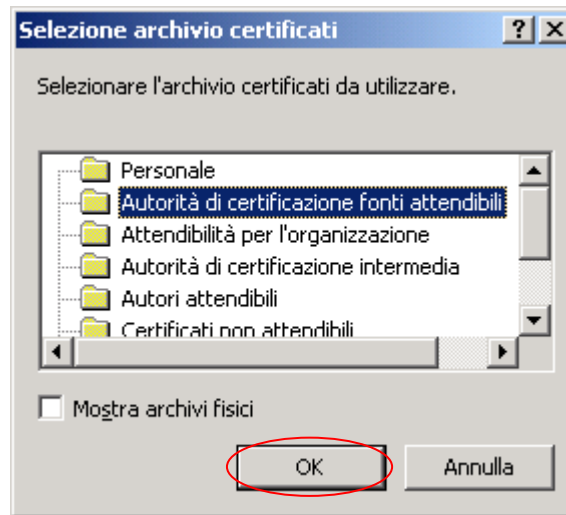

Passo 9. Cliccare sul bottone OK

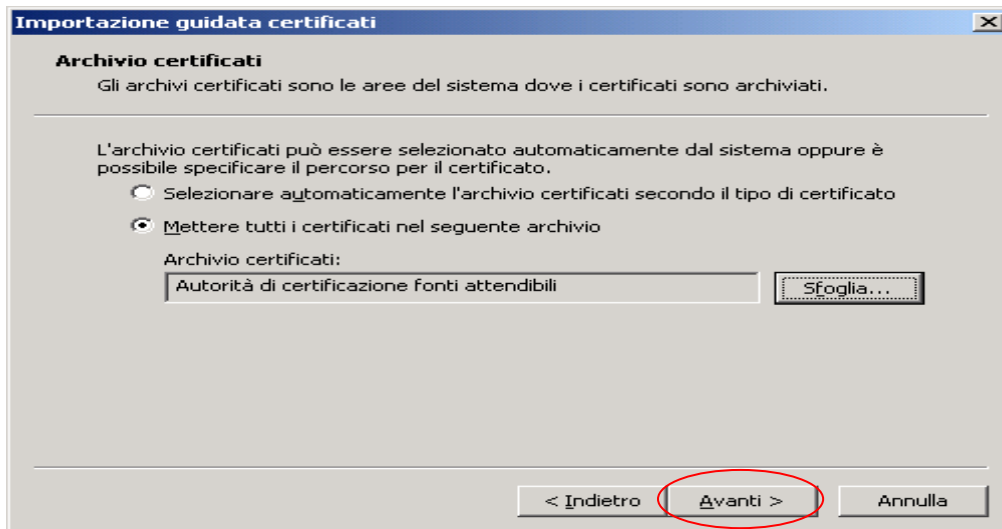

Passo 10. Cliccare sul bottone Avanti e verificare che nelle impostazioni selezionate sia presente l’Autorità suddetta (in caso contrario cliccare sul bottone Indietro e ripetere l’operazione descritta ai passi precedenti)

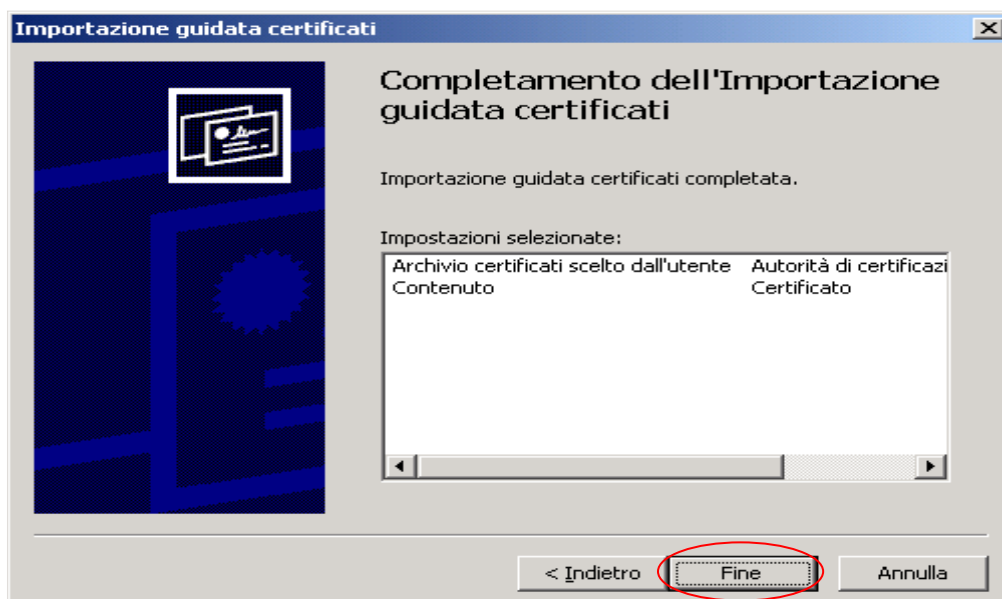

Passo 11. Premere il bottone Fine per ottenere il seguente messaggio



Passo 12. Cliccare sul bottone OK per terminare l'installazione.

L'utente ha, quindi, installato il certificato digitale sulla propria postazione; tale certificato dovrà essere custodito gelosamente!

N.B. La procedura di scarico del certificato e di installazione deve essere effettuata SOLO la prima volta; il certificato digitale, installato nel pc, consente di accedere in sicurezza ai servizi anche da remoto.